



AJUNTAMENT  
DE  
VILALLONGA DE TER

**VILALLONGA DE TER**

Plaça de Les Escoles, 1  
tel. 972 74 04 06

VALL DE CAMPRDON  
EL RIPOLLÈS  
CATALUNYA

[www.vilallongadeter.cat](http://www.vilallongadeter.cat)



**RUTA del CANAL  
de TREGURÀ  
i la VALL  
del CATLLAR**

**vilallonga de ter**

abella · la roca · tregurà

L'AVENTURA DE LA NATURA



Canal de Tregurà

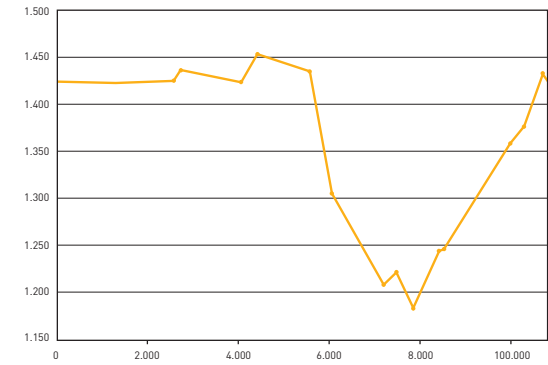

**Distància:** 10,80Km.

**Temps:** 2h 50'

**Dificultat:** \*\*

Respecteu l'entorn privilegiat on us trobeu, deixant-lo tan o més net que l'heu trobat! No llenceu les deixalles! Tanqueu tots els fils i tanques que us trobeu! Entre tots hem de conservar i respectar l'entorn natural que ens envolta.

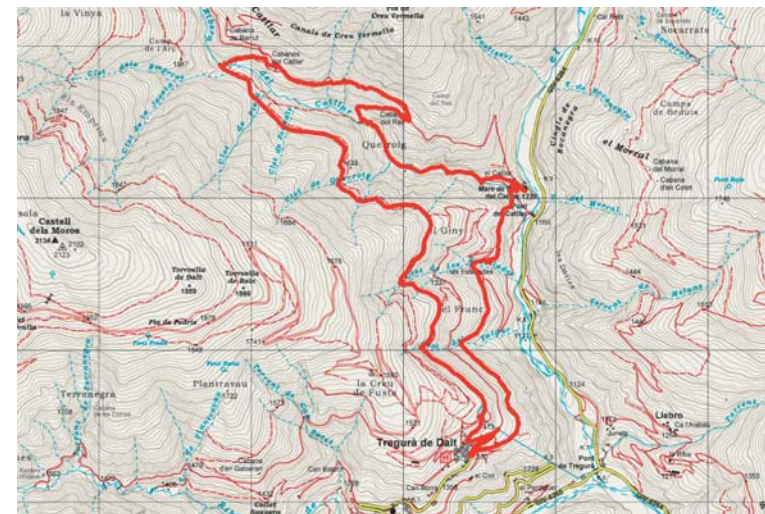



Vista de Vilallonga de Ter



Sortida Bassa de Tegurà



Vista de Setcases



Pressa del Canal de Tegurà



Cabanya del Barrut

## RUTA DEL CANAL DE TEGURÀ I LA VALL DEL CATLLAT Què la caracteritza

La Ruta que us presentem segueix un itinerari circular que ens permet tenir una àmplia panoràmica de bona part de l'alta vall del Ter, des de Setcases a Camprodon. El punt de sortida i arribada és Tegurà, que amb una alçada de 1.425 és el poble més alt de la Vall de Camprodon. El camí ens endinsarà a la vall del Catllar per la seva part mitjana, coronada pel Pic de les Borregues. En gairebé una tercera part del recorregut seguim una infraestructura hidroelèctrica com és el Canal de Tegurà, que agafa l'aigua de la Riera del Catllar per portar-la a la bassa de Tegurà. La Riera del Catllar ens acompanyarà un bon tros de camí, la travessarem tres vegades i tindrem l'oportunitat de contemplar-ne bells racons, com el Salt del Quer Roig. La Ruta està senyalitzada amb marques rectangulars de color groc.

1.423 m.	0 Km.	0'
----------	-------	----

### 1. BASSA DE TEGURÀ

Començarem la ruta a la la Bassa de Tegurà. La popularment dita "Bassa de Tegurà" és en realitat un embassament prou gran que recull l'aigua de la riera del Catllar i de la riera de Tegurà, per poder des d'aquí entubar-la fins a la central de Tegurà, on després de turbinar-la per generar energia hidroelèctrica, la deixa anar al riu Ter.

Agafem el camí que segueix el Canal de Tegurà, des de sota la Bassa i en direcció contrària al Veinat de Dalt de Tegurà. El camí planer ens porta cap a la vall del Catllar entre serrats i clots, a vegades pel costat i a vegades per sobre mateix del canal de Tegurà que està tapat.

1.055 m.	0,27 Km.	12'
----------	----------	-----

### 2. CLOT I TORRENT DEL FALGAR

Arribarem al Clot i torrent del Falgar. Al fons de la Vall veiem la carretera i el poble de Setcases. Així com també podem observar les emblemàtiques muntanyes del Puig de les Agudes, Costabona, o Roca Colom entre altres.

El segon clot remarcable és el Clot i torrent de les Tallades que baixa de Les Espatlades. Tot caminant sobre el canal trobarem una comporta del mateix.

Després del Serrat del Giny trobem la Roca de les Bruixes. Aquest punt marca l'entrada a la vall del Catllar i n'és un bon mirador. A partir d'aquí deixem les pastures per endinsar-nos en un paisatge força més penjat i a on hi predomina el bosc de pi negre i els bessos.

Després del clot amb el mateix nom ens trobem, sortint una mica a la dreta del camí, amb el Quer Roig, excel·lent atalaia de la part mitjana de la vall del Catllar i el pic de les Borregues que corona la coma

del Catllar. Després d'haver contemplat les vistes tornem al camí que ens portarà, també de planer, fins a Riera del Catllar i a la Presa del Canal de Tegurà.

1.440 m.	4,07 Km.	1h'04'
----------	----------	--------

### 3. LA PRESA DEL CANAL DE TEGURÀ

En aquest punt es recull l'aigua que a través del canal arriba a la Bassa de Tegurà. Travessem la Riera i agafem el camí que a la dreta puja amb suau pendent.

1.453 m.	4,44 Km.	1h10'
----------	----------	-------

### 4. CABANYA DEL BARRUT

Poc després trobem la Cabanya del Barrut, on a l'estiu hi vivien els pastors i vaquers del Catllar que guardaven el bestiar (vaques i ovelles) que des principis de juny fins a finals d'octubre pasturaven a la part alta de la vall del Catllar. A partir d'aquí agafem la pista que de baixada ens portarà a la Cabanya del Ras.

Aquesta cabanya també pertany al Catllar i servia per tenir cura del bestiar a la



Salt del Quer Roig

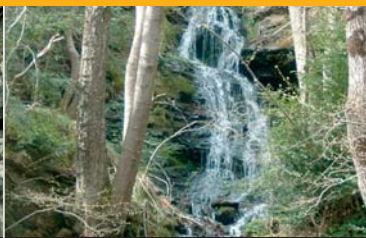

Salt d'aigua



Ermita del Catllar



Cabanya d'en Jandro



Vista de Vilallonga de Ter



Bassa de Tegurà

primavera i a la tardor, estacions en les quals es pasturava per aquests paratges. Deixem la pista i agafem un camí que a través de la closa que hi ha sota la Cabanya ens porta, en forta pendent i pel mig del bosc, un altra cop a la Riera del Catllar, en un punt força més avall que abans.

1.306 m. 6,06 Km. 1h34'

### 5. RIERA DEL CATLLAR

Travessem la Riera del Catllar i la seguim pel camí que en paral·lel baixa pel costat dret de la riera. Poc després la tornem a travessar i continuem pel costat esquerra.

Poc després i a mà dreta, en el curs de la Riera del Catllar i sota Quer Roig podem contemplar l'espectacular salt d'aigua de Quer Roig en un bell racó.

Continuem baixant pel marge esquerra de la riera del Catllar fins que arribem al revolt de la carretera i agafem la pista que ens porta, a l'esquerra i per una suau pujada, fins al Catllar i a la Capella de la Mare de Déu del Catllar.

Aquesta casa de pagès és la més gran del terme de Vilallonga de Ter. Té una llarga història que es remunta als temps medievals, surt mencionada en un document de l'any 1194. Catllar es refereix a un lloc on s'havia alçat un castell. També hi ha l'ermita, senzilla i petita, on la gent de Vilallonga i Tegurà veneren amb especial devoció la Mare de Déu del Catllar.

Agafarem un camí que poc abans d'arribar a l'ermita i a mà dreta baixa fent tres o quatre llaçades fins la carretera del Catllar, la qual travessem, per tornar a ser tot seguit a la Riera del Catllar.

Aquest és el punt més baix de la caminada. A partir d'aquí i després de travessar la Riera ens endinsem en una frondosa roureda seguint un camí que puja fent una ziga-zaga.

1.183 m. 7,84 Km. 2h01'

### 6. SOTA EL CATLLAR

Aquest és el punt més baix de la caminada. A partir d'aquí i després de travessar la

Riera ens endinsem en una frondosa roureda seguint un camí que puja fent una ziga-zaga.

Deixem el camí per agafar a mà esquerra una pista forestal que passa per sota Les Tallades, casa on només hi queden dues o tres parets dretes, travessem el torrent del mateix nom i passem per sota la Cabanya d'en Jandro, per tot seguit deixar la pista i agafar un camí a mà dreta que ens portarà tot pujant a Tegurà.

Arribem un altre cop al torrent del Falgar, el qual travessem sobre un petit pont. Continuem la pujada pel paratge de Les Marrades fins el serrat de la Costa de la Creu. Poc després i a mà dreta, si ens hi fixem bé, veurem la Bauma de l'Ós.

1.358 m. 9,98 Km. 2h36'

### 7. SERRAT DE TEGURÀ

Poc abans de travessar per sota el tub de la Central de Tegurà, el camí ens ofereix un magnífic mirador de la Vall del Ter, als nostres peus Vilallonga de Ter, poc després

La Roca i Llanars i Camprodon al fons. De planer arribem a la carretera asfaltada de Tegurà per després de travessar-la entrar al veïnat de dalt de Tegurà, el qual constitueix el nucli més gran de cases del poble. Travessem el poble pel carrer principal de forta pujada. Passem pel costat de la Font de Sant Julià i l'abeurador.

Continuem carrer amunt també amb una pujada pronunciada fins a Església de Sant Julià de Tegurà. Sant Julià és el patró de Tegurà. L'església és romànica però ha sofert moltes transformacions. Continuem amunt fins la carretera, l'agafem de baixada a mà dreta.

1.423 m. 10,80 Km. 2h50'

### 8. BASSA DE TEGURÀ

Completem el circuit arribant altre cop a la Bassa de Tegurà.